Was betrübst du dich?

Psalm 42

Heinrich Schütz

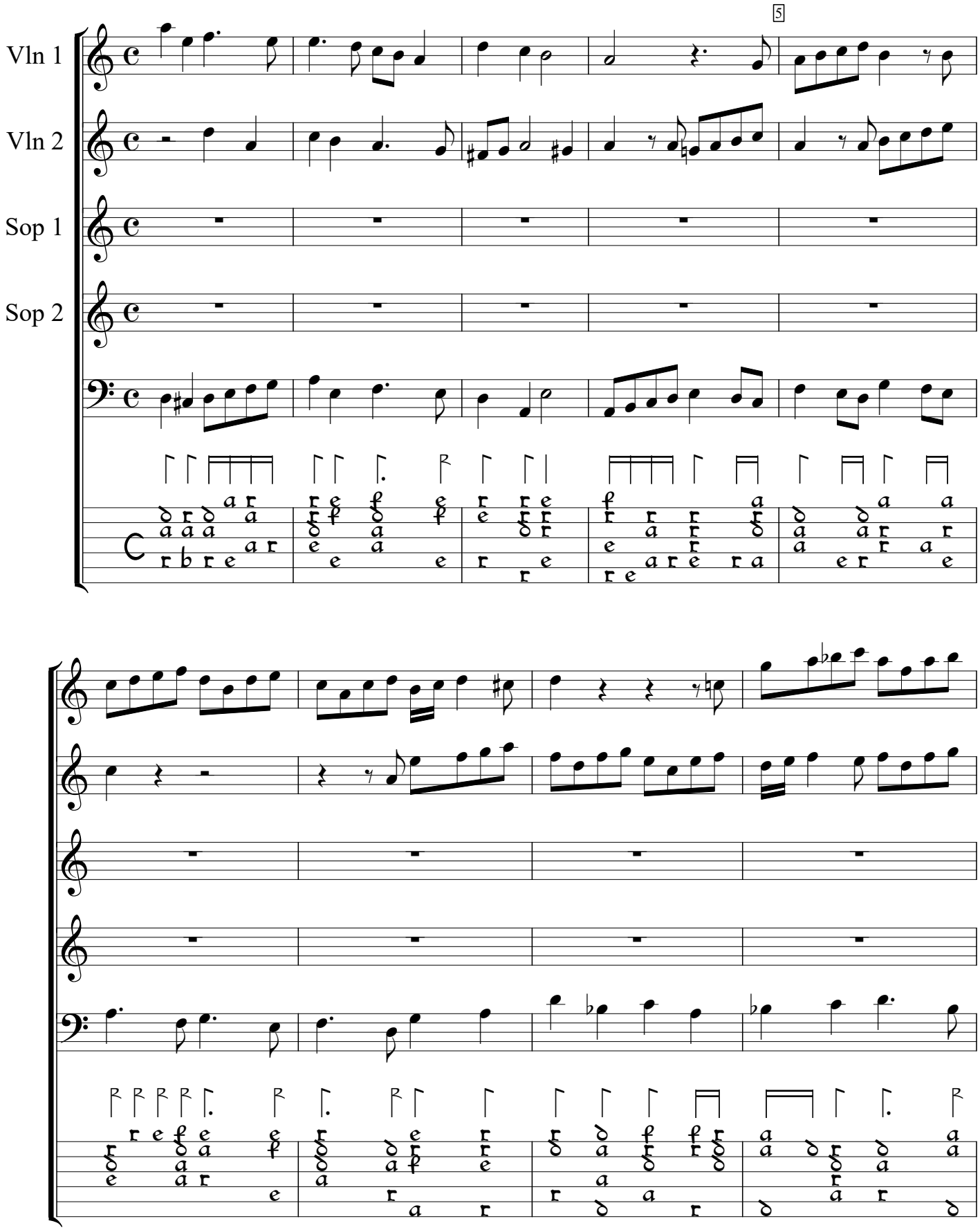

SWV 334:Kleine Geistliche Konzerte (1639). Encoded and edited by Sarge Gerbode.

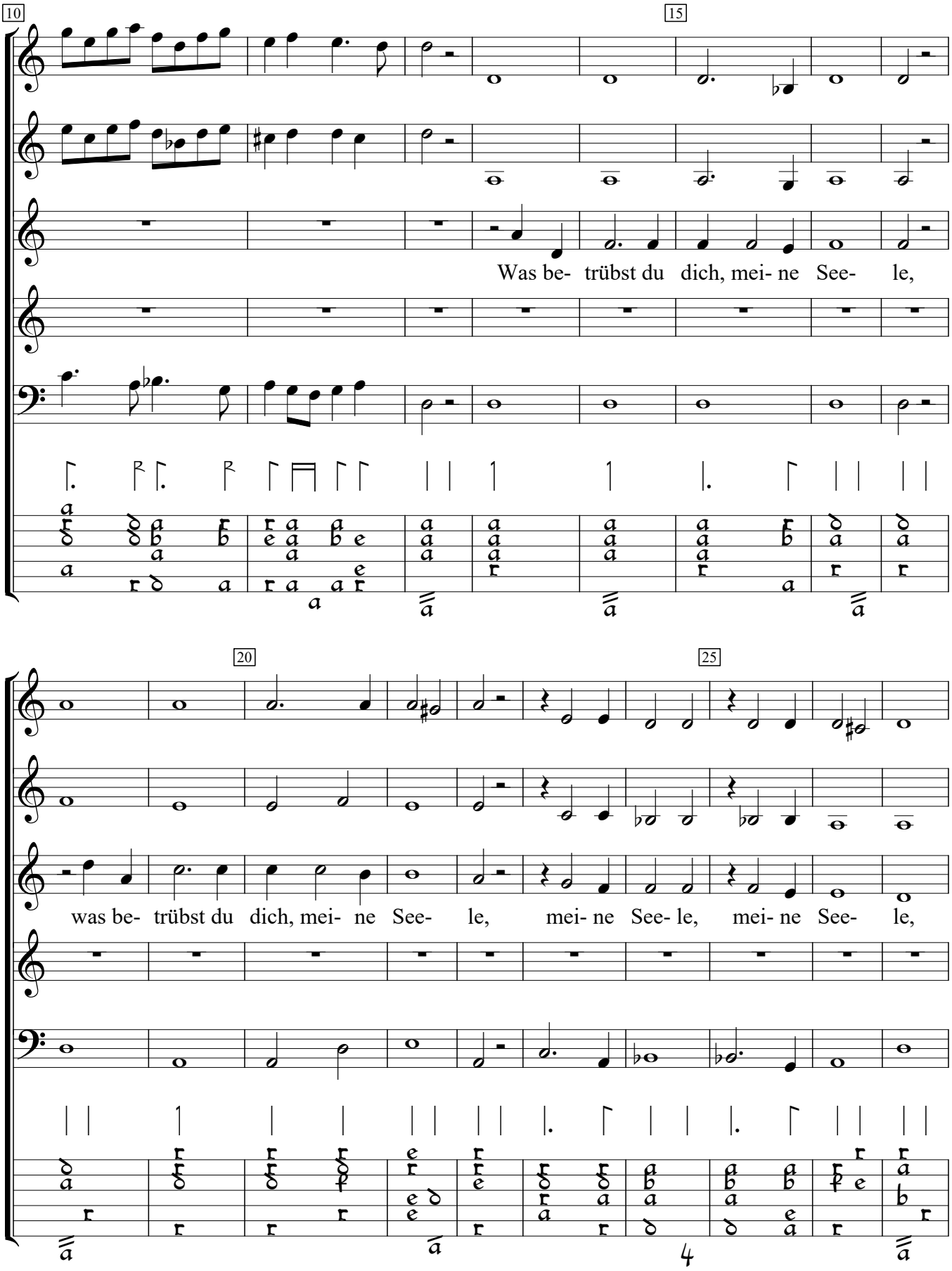
10
15
Was be- trübst du dich, mei- ne See- le,
20
25
was be- trübst du dich, mei- ne See- le, mei- ne See- le, mei- ne See- le,

30

und bist so un- ru- hig, so un- ru- hig in mir, und bist so un- ru- hig, so un-

35

ru- hig in mir, und bist so un- ru- hig, so un- ru- hig in mir Was be- trübst du

Was be- trübst du

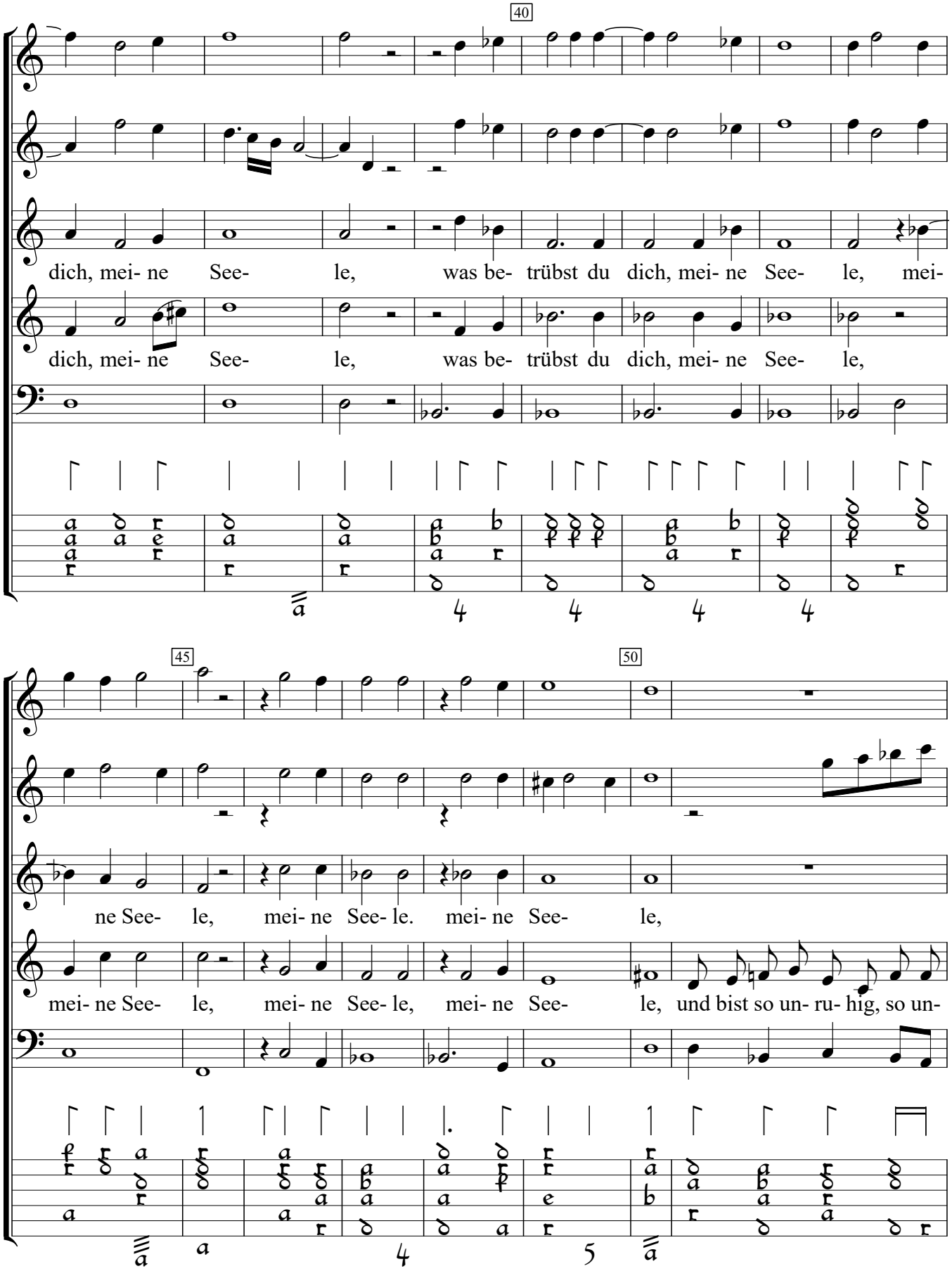
40
dich, mei- ne See- le, was be- trübst du dich, mei- ne See- le, mei-
dich, mei- ne See- le, was be- trübst du dich, mei- ne See- le,
45
50
ne See- le, mei- ne See- le. mei- ne See- le,
mei- ne See- le, mei- ne See- le, mei- ne See- le, und bist so un- ru- hig, so un-

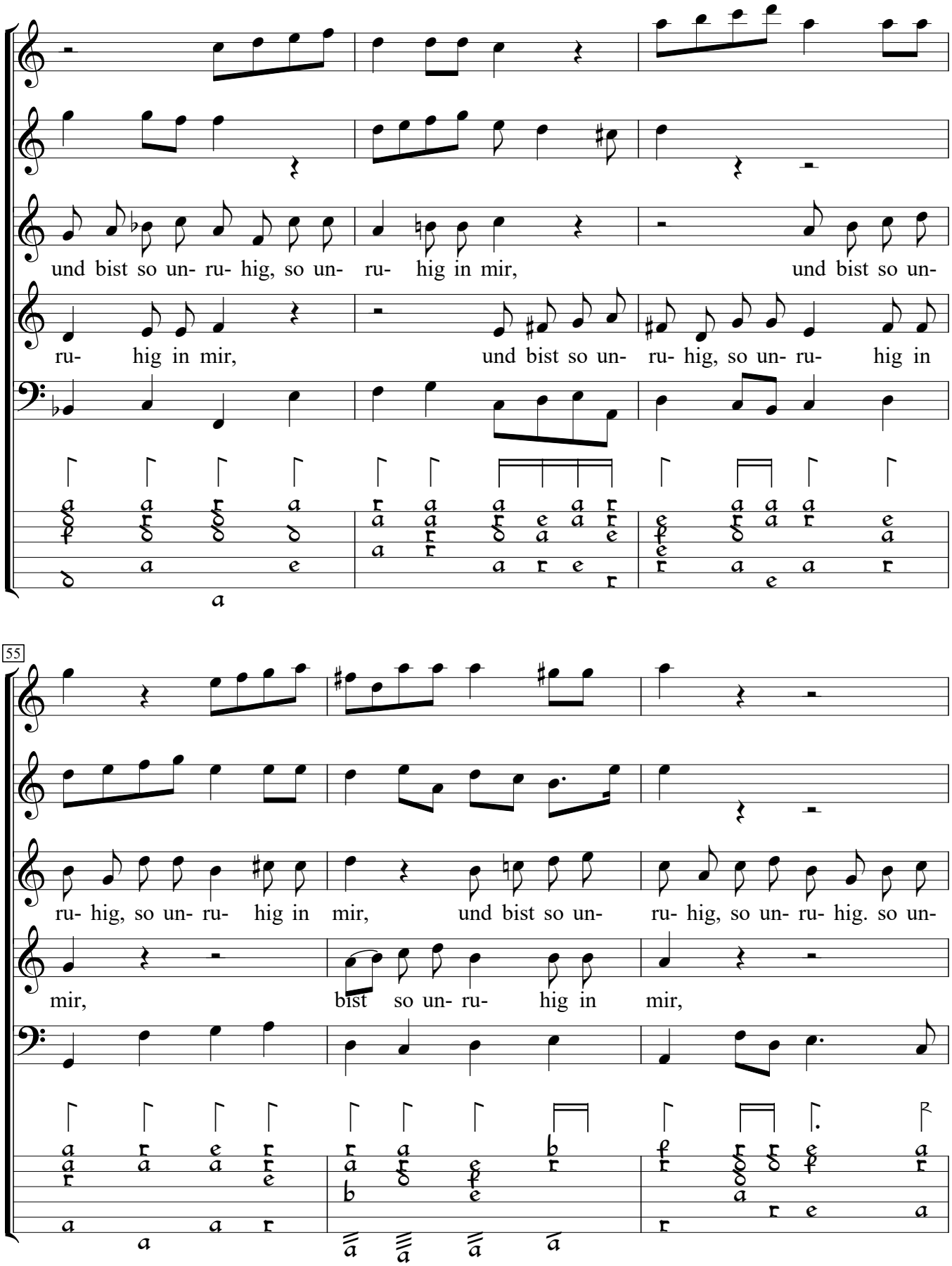
und bist so un- ru- hig, so un- ru- hig in mir, und bist so un-
ru- hig in mir, und bist so un- ru- hig, so un- ru- hig in
55
ru- hig, so un- ru- hig in mir, und bist so un- ru- hig, so un- ru- hig. so un-
mir, bist so un- ru- hig in mir,

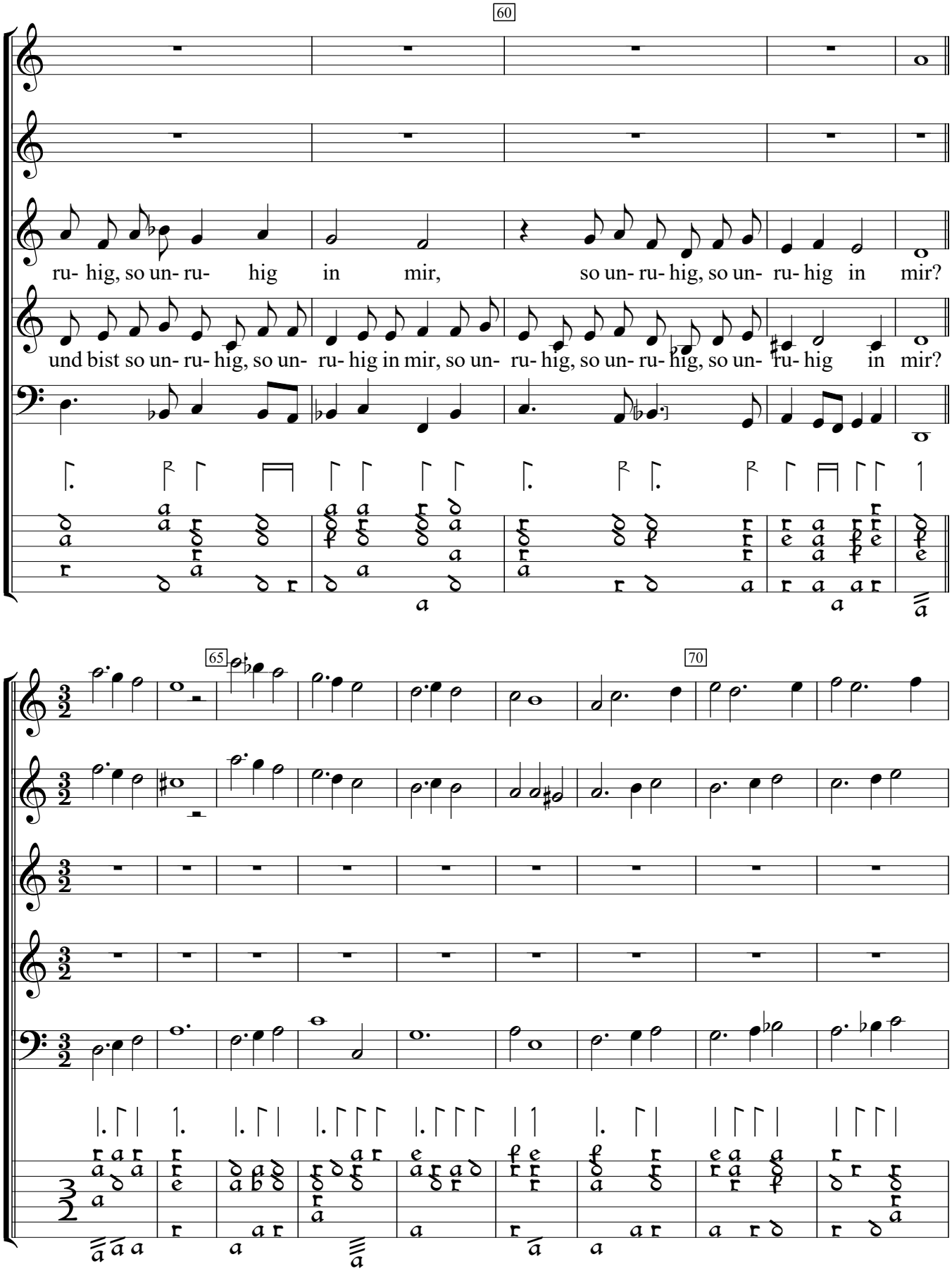
60
ru- hig, so un- ru- hig in mir, so un- ru- hig, so un- ru- hig in mir?
und bist so un- ru- hig, so un- ru- hig in mir, so un- ru- hig, so un- ru- hig, so un- ru- hig in mir?
65
70

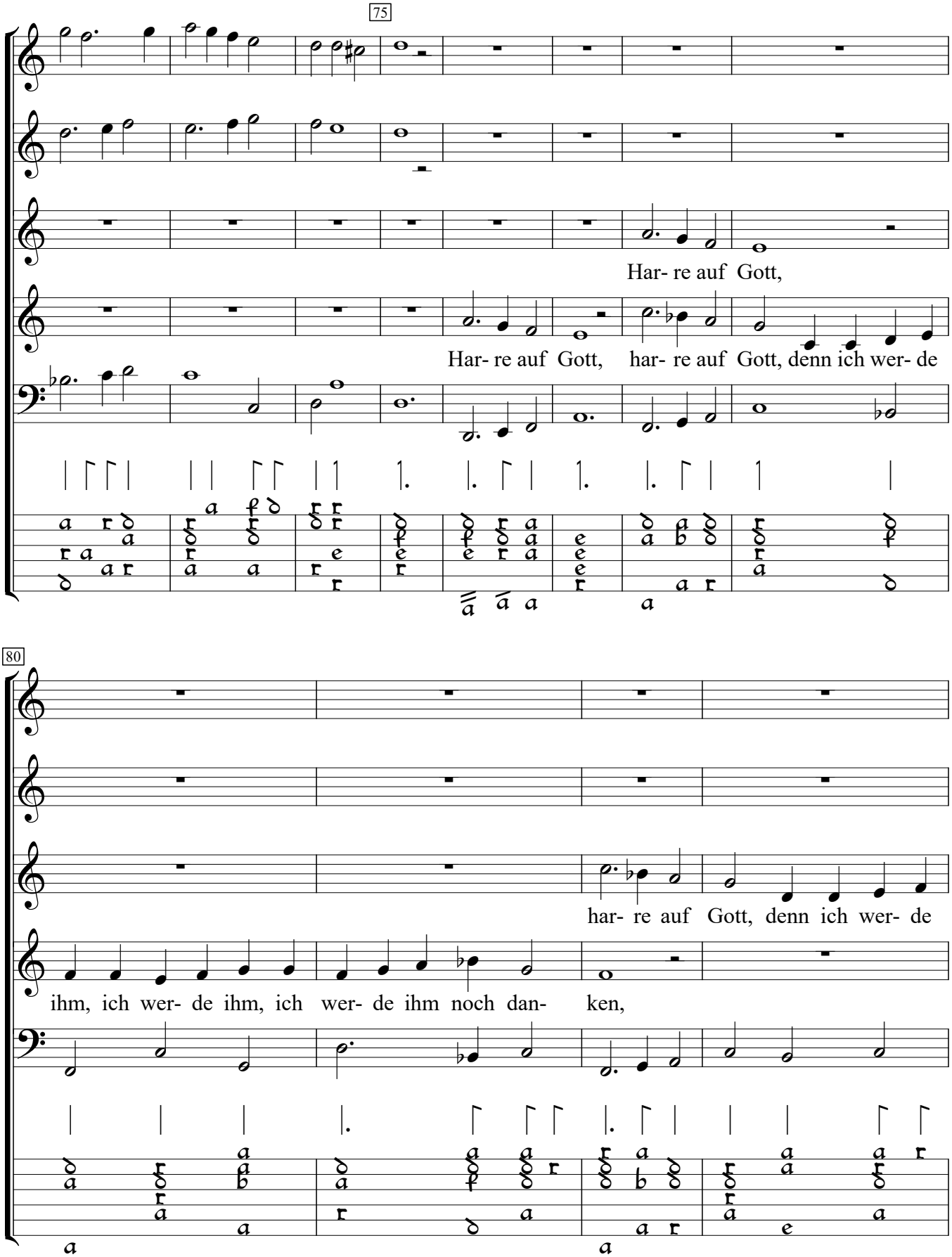
75
Har- re auf Gott,
Har- re auf Gott, har- re auf Gott, denn ich wer- de
80
har- re auf Gott, denn ich wer- de
ihm, ich wer- de ihm, ich wer- de ihm noch dan- ken,

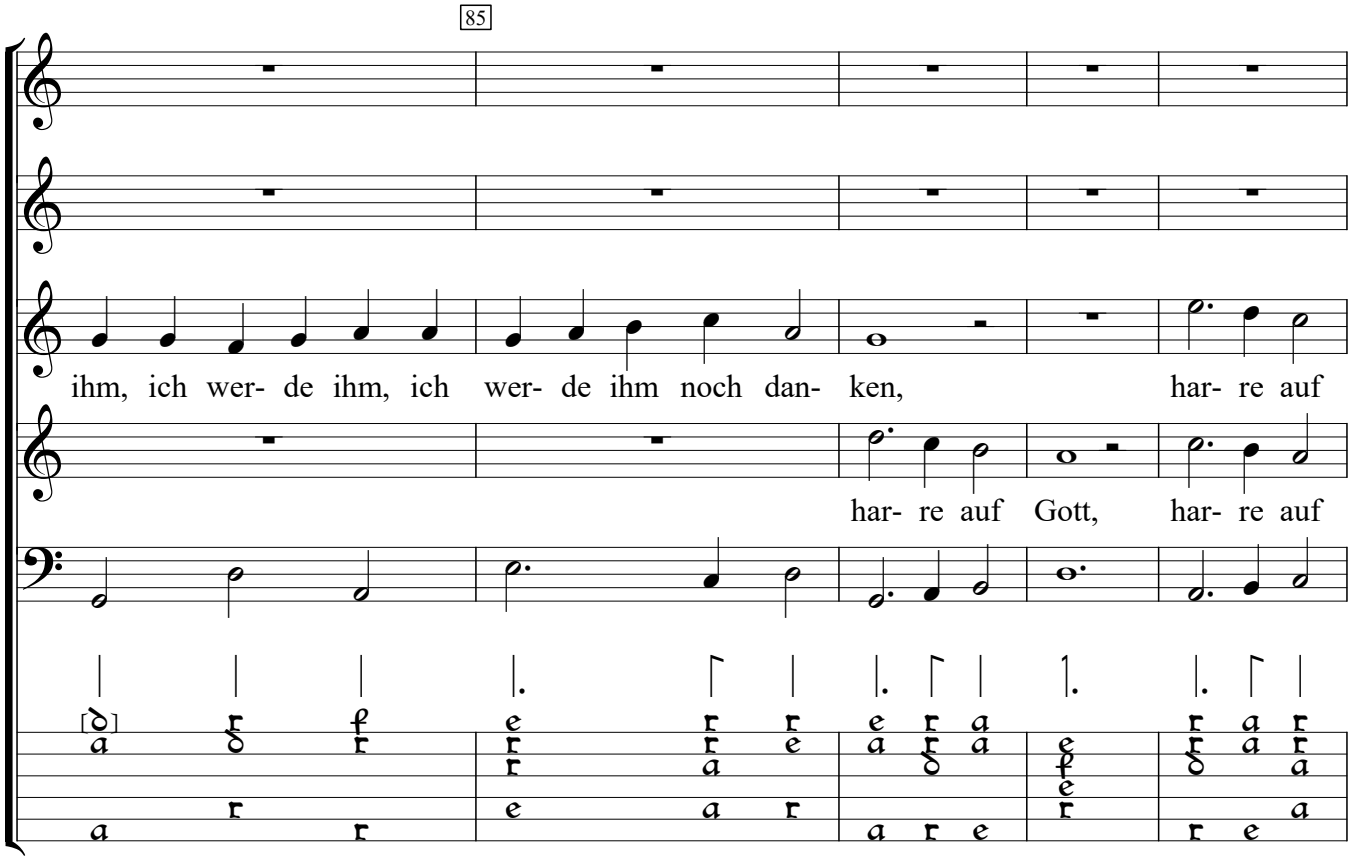
85
ihm, ich wer- de ihm, ich wer- de ihm noch dan- ken, har- re auf
har- re auf Gott, har- re auf

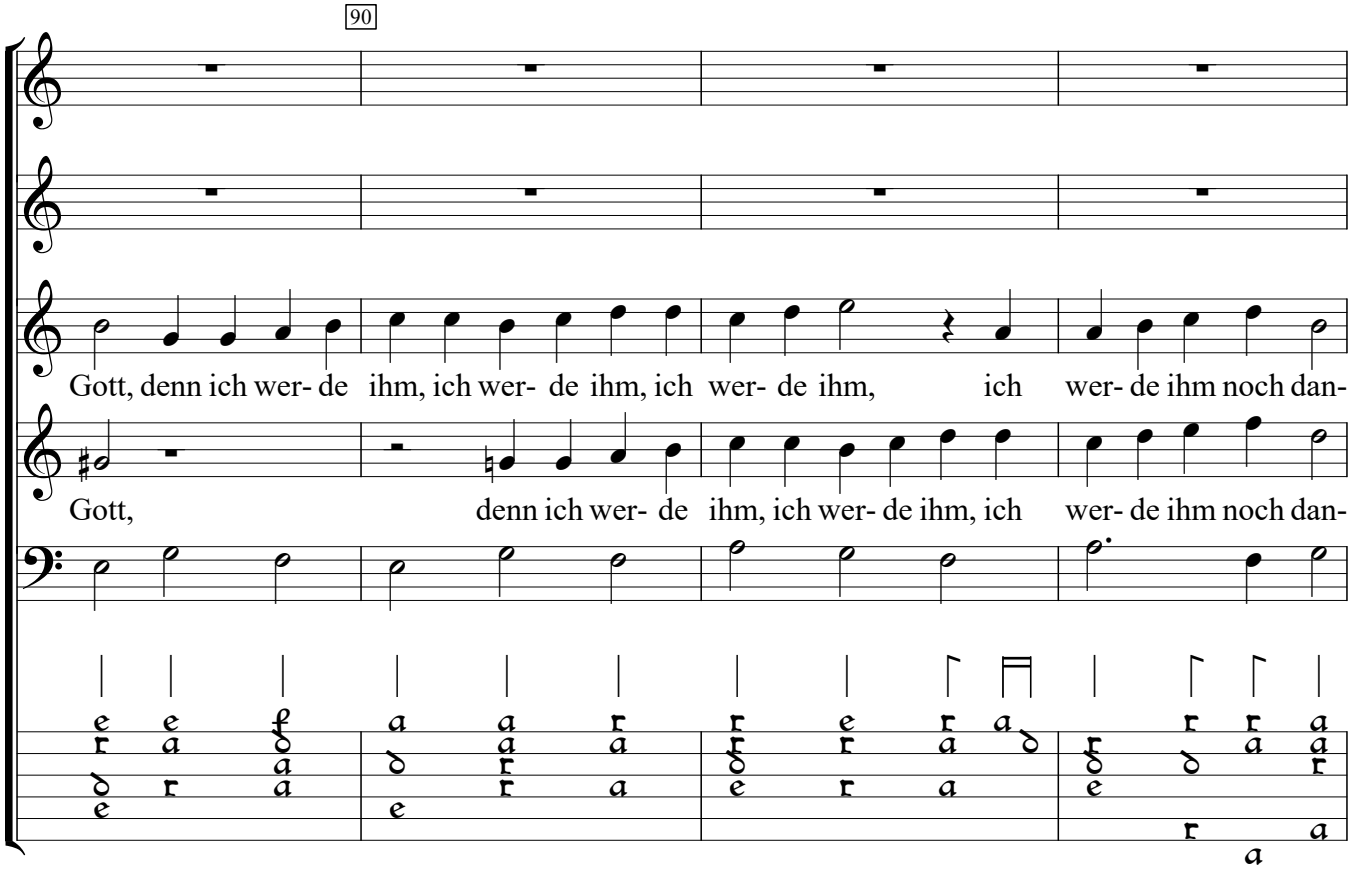
90
Gott, denn ich wer- de ihm, ich wer- de ihm, ich wer- de ihm, ich wer- de ihm noch dan-
Gott, denn ich wer- de ihm, ich wer- de ihm, ich wer- de ihm noch dan-

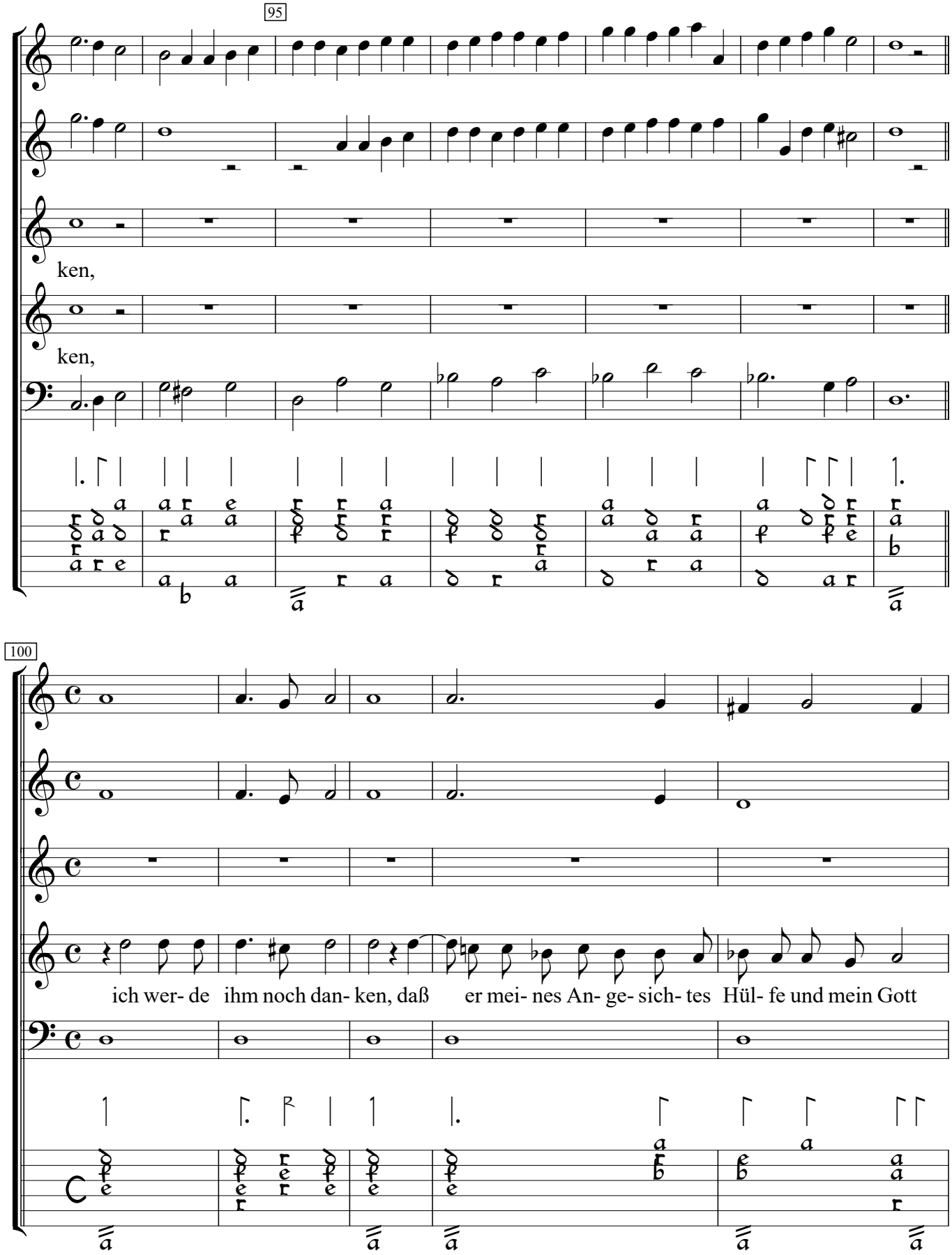
95
ken,
ken,
100
ich wer- de ihm noch dan- ken, daß er mei- nes An- ge- sich- tes Hül- fe und mein Gott

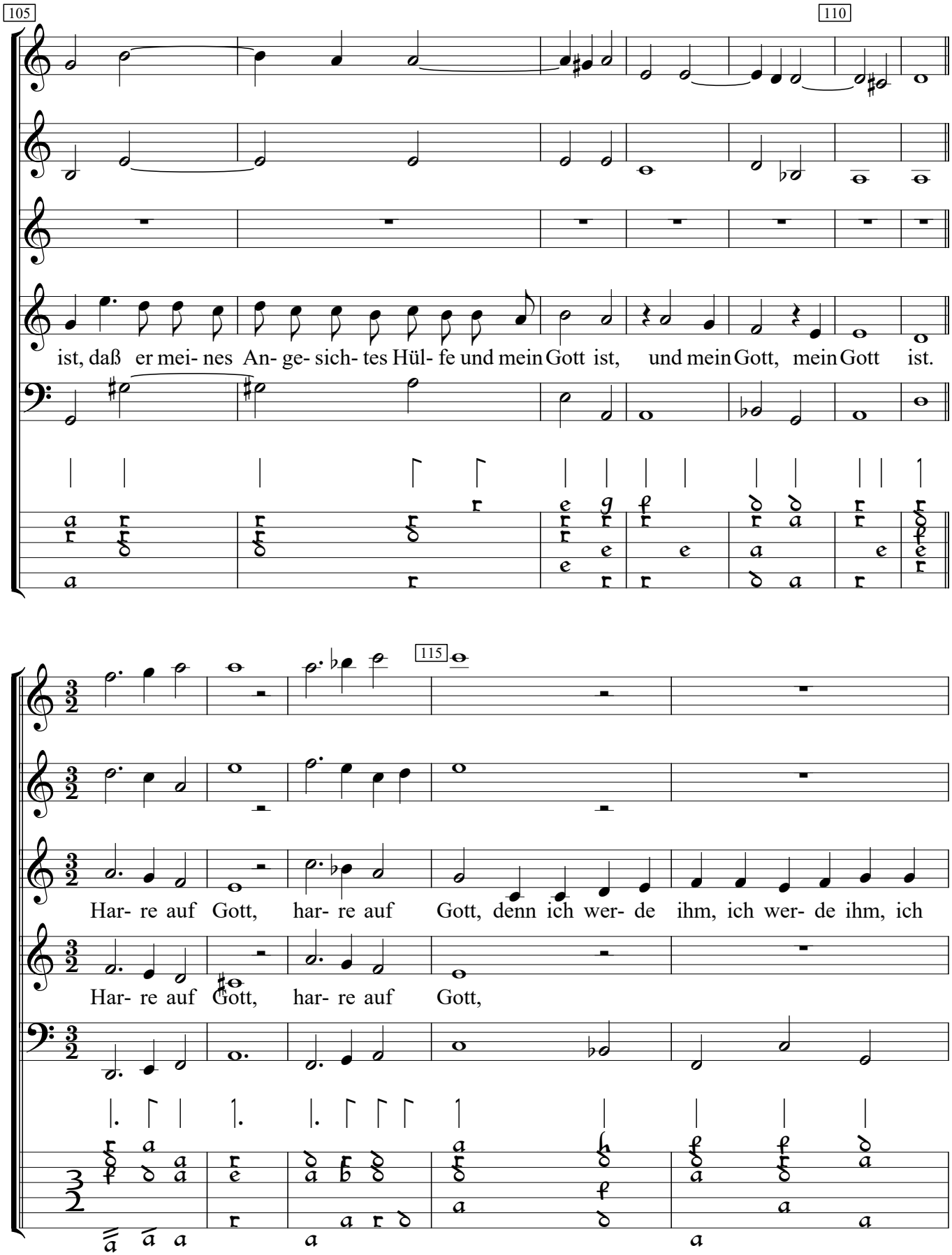
105
110
ist, daß er mei- nes An- ge- sich- tes Hül- fe und mein Gott ist, und mein Gott, mein Gott ist.
115
Har- re auf Gott, har- re auf Gott, denn ich wer- de ihm, ich wer- de ihm, ich
Har- re auf Gott, har- re auf Gott,

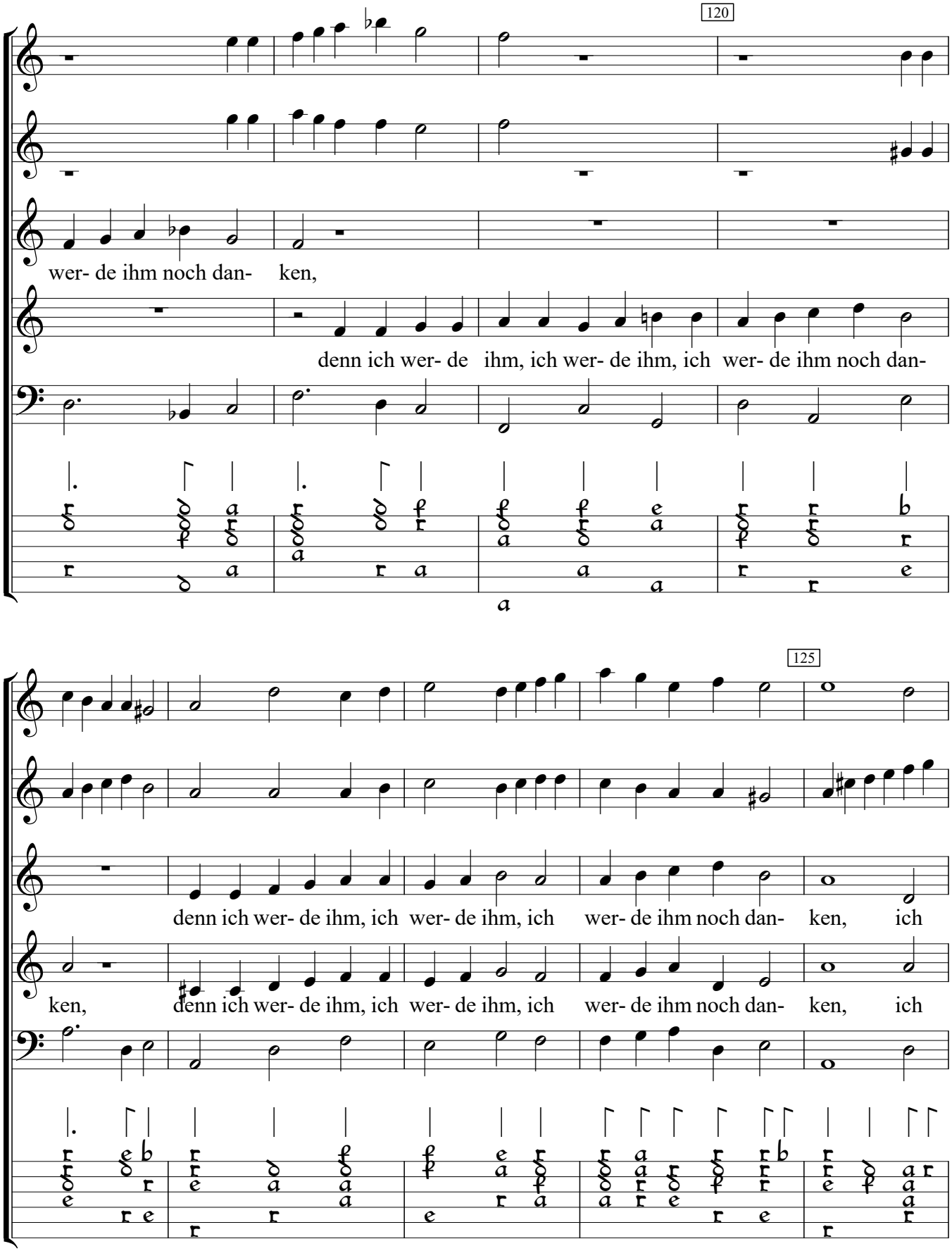
120
wer- de ihm noch dan- ken,
denn ich wer- de ihm, ich wer- de ihm, ich wer- de ihm noch dan-
125
denn ich wer- de ihm, ich wer- de ihm, ich wer- de ihm noch dan- ken, ich
ken, denn ich wer- de ihm, ich wer- de ihm, ich wer- de ihm noch dan- ken, ich

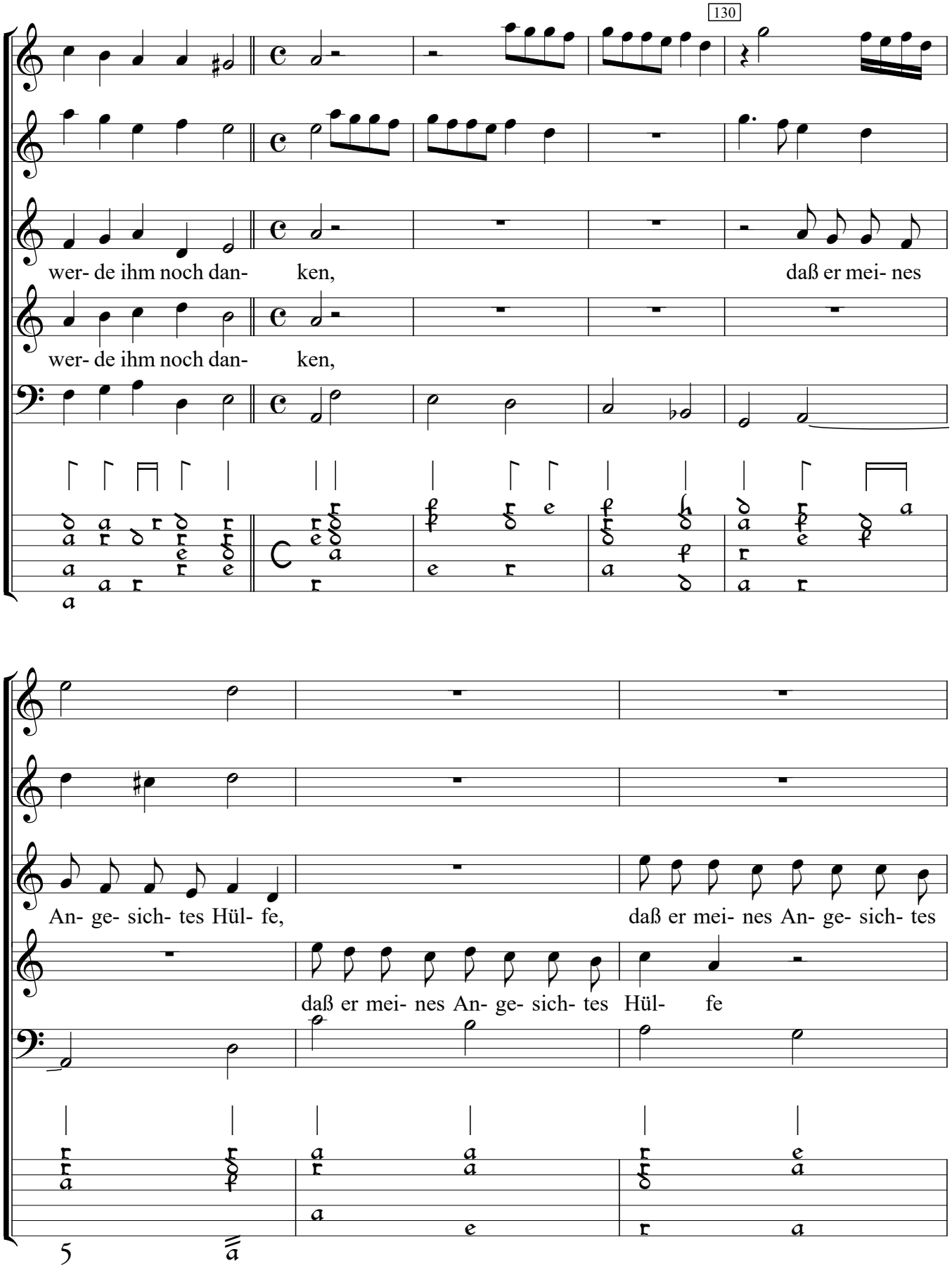
130
wer- de ihm noch dan- ken, daß er mei- nes
wer- de ihm noch dan- ken,
An- ge- sich- tes Hül- fe, daß er mei- nes An- ge- sich- tes
daß er mei- nes An- ge- sich- tes Hül- fe
5

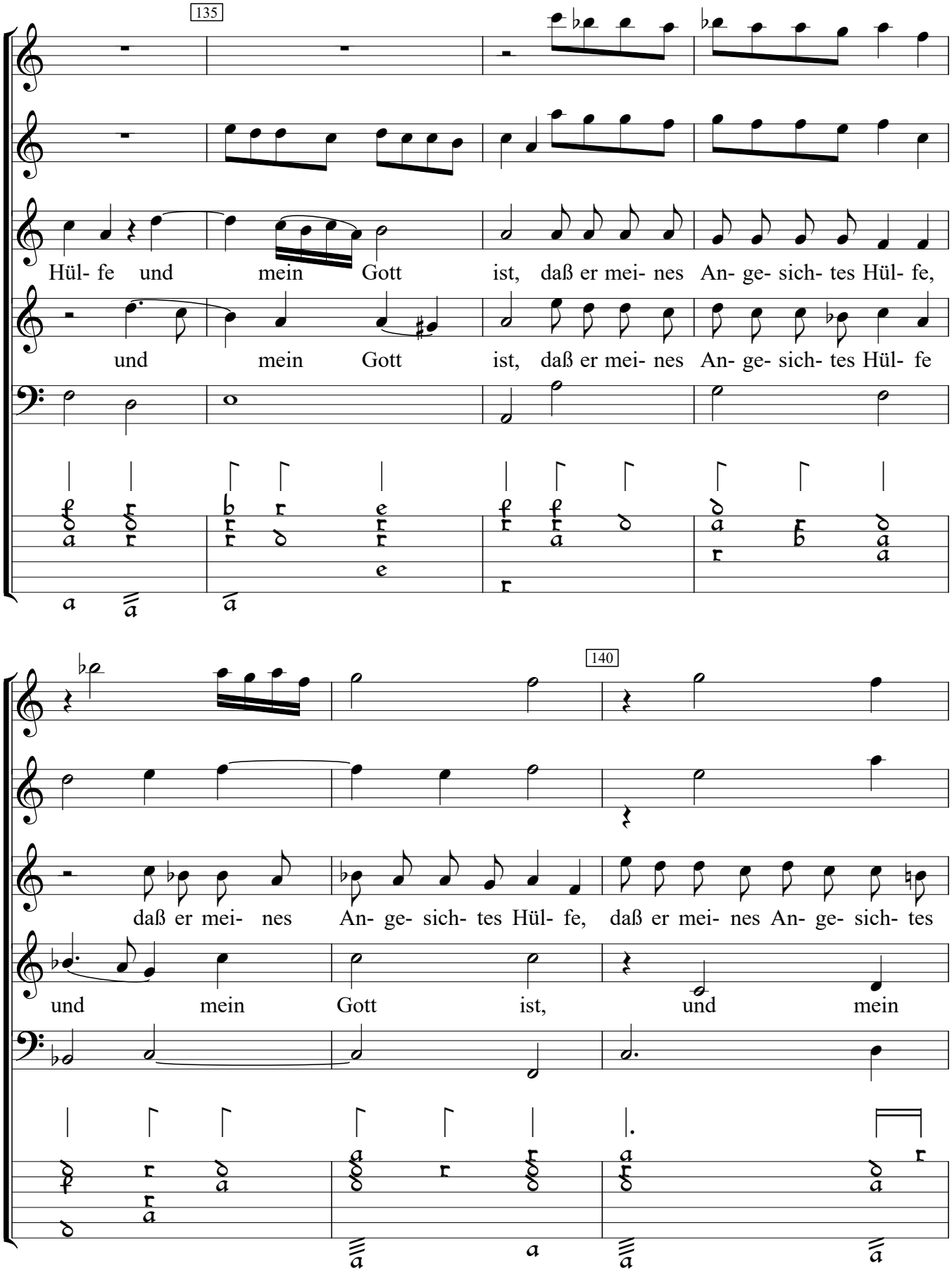
135
Hül- fe und mein Gott ist, daß er mei- nes An- ge- sich- tes Hül- fe,
und mein Gott ist, daß er mei- nes An- ge- sich- tes Hül- fe
140
daß er mei- nes An- ge- sich- tes Hül- fe, daß er mei- nes An- ge- sich- tes
und mein Gott ist, und mein

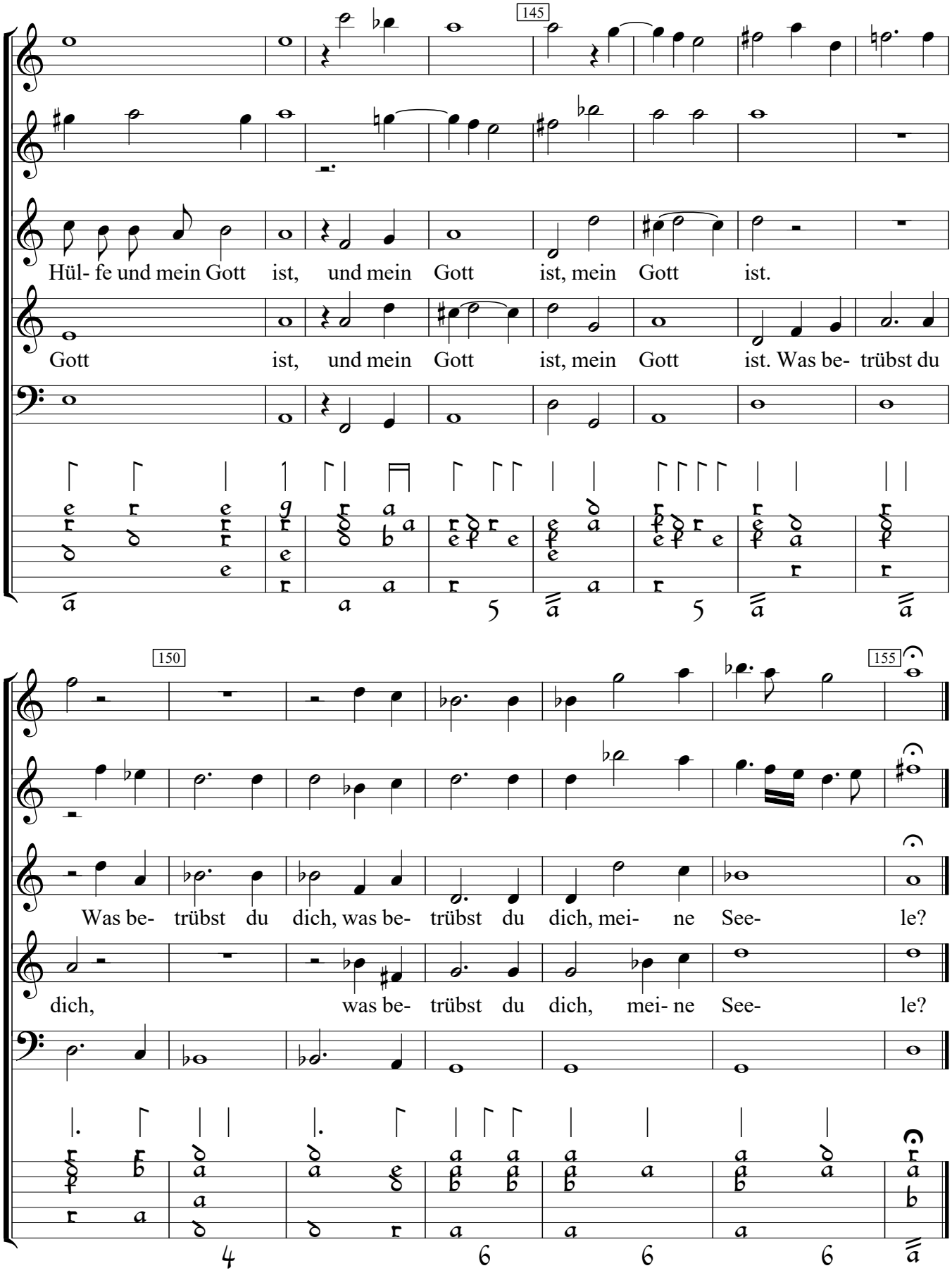
145
Hül- fe und mein Gott ist, und mein Gott ist, mein Gott ist.
Gott ist, und mein Gott ist, mein Gott ist. Was be- trübst du
150
155
Was be- trübst du dich, was be- trübst du dich, mei- ne See- le?
dich, was be- trübst du dich, mei- ne See- le?