17. Der Pissepot

Ein welscher Tantz genant allein im tripl für sich selbs gaht

Wolff Heckel

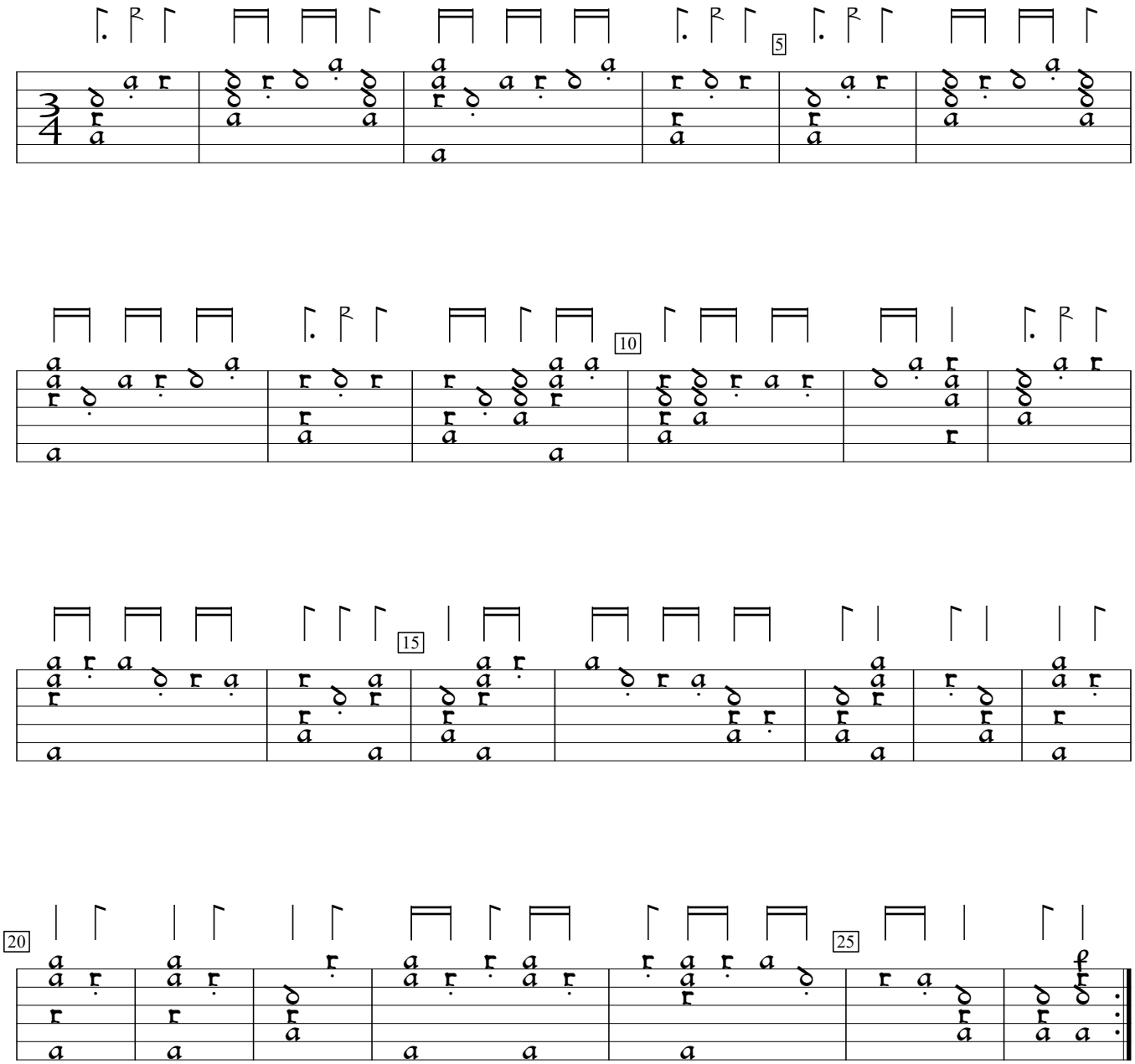

Tenor Lautten Buch (1556), f. 146. Encoded by Rainer Boldhaus; edited by Sarge Gerbode.